

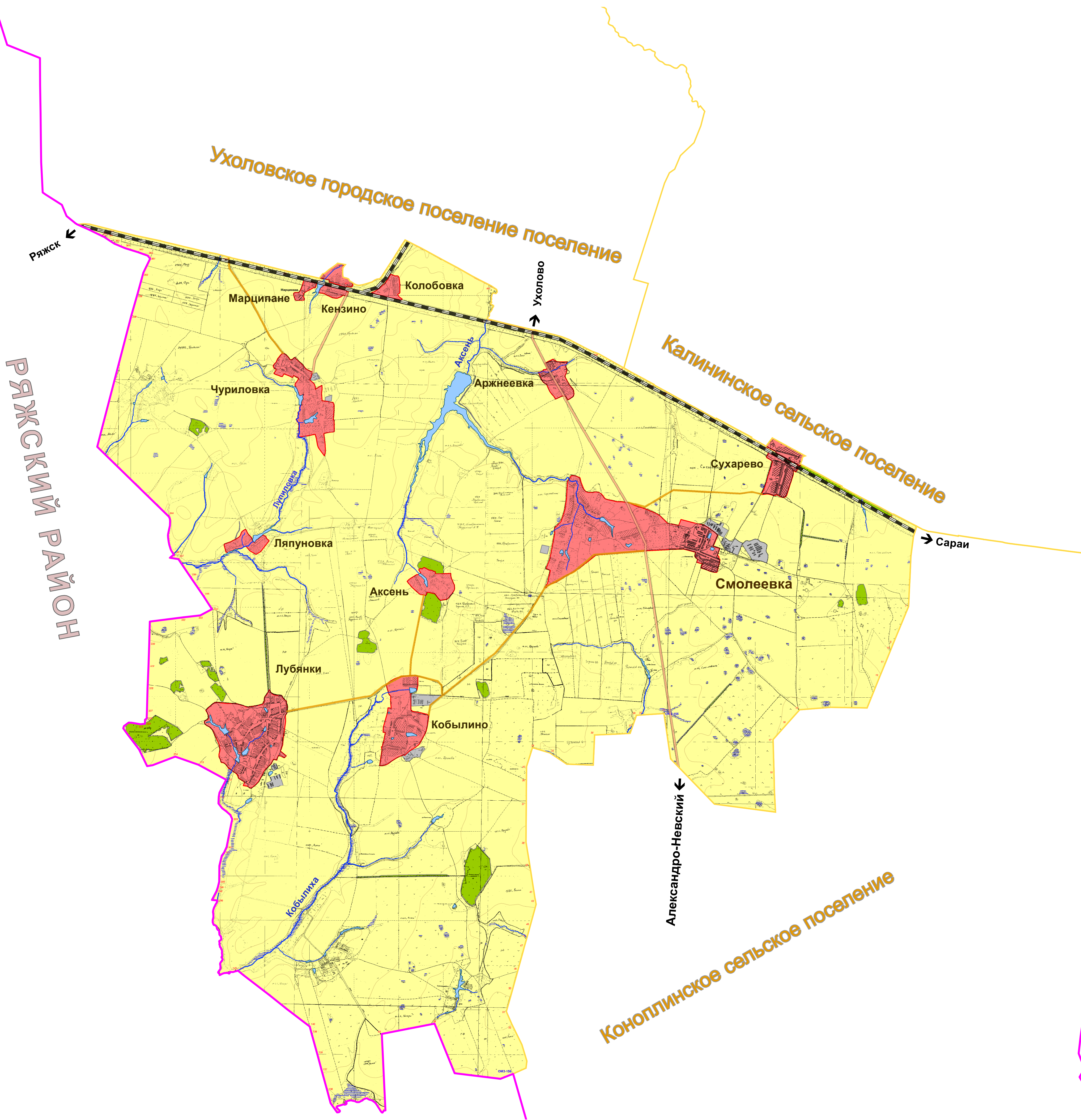

ГЕНЕРАЛЬНЫЙ ПЛАН МУНИЦИПАЛЬНОГО ОБРАЗОВАНИЯ -  
СМОЛЕЕВСКОЕ СЕЛЬСКОЕ ПОСЕЛЕНИЕ  
УХОЛОВСКОГО МУНИЦИПАЛЬНОГО РАЙОНА РЯЗАНСКОЙ ОБЛАСТИ

КАРТА ГРАНИЦ СМОЛЕЕВСКОГО СЕЛЬСКОГО ПОСЕЛЕНИЯ И ГРАНИЦ  
ВХОДЯЩИХ В НЕГО СУЩЕСТВУЮЩИХ НАСЕЛЕННЫХ ПУНКТОВ

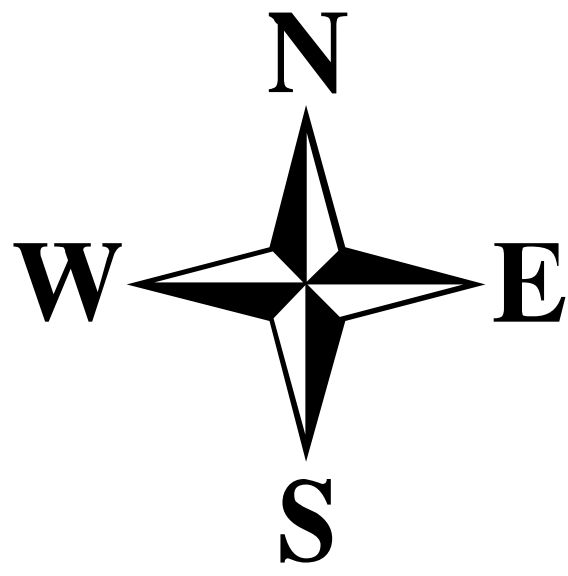

Условные обозначения

Территориальные границы

- Граница Рязанской области (сущ.)
- Граница Ухоловского МР (сущ.)
- Граница муниципального образования - Смолеевское СП(сущ.)
- Границы населенных пунктов (сущ.)
- Границы населенных пунктов (планир.)

Земли по категориям

- Земли населенных пунктов (сущ.)
- Земли населенных пунктов (планир.)
- Земли сельскохозяйственного назначения (сущ.)
- Земли промышленности, энергетики, транспорта, связи, радиовещания, телевидения, информатики, земли для обеспечения космической деятельности, земли обороны, безопасности и земли иного специального назначения (сущ.)
- Земли промышленности, энергетики, транспорта, связи, радиовещания, телевидения, информатики, земли для обеспечения космической деятельности, земли обороны, безопасности и земли иного специального назначения (планир.)
- Земли лесного фонда (сущ.)
- Земли водного фонда (сущ.)

ОКС транспортной инфраструктуры

ОКС внешнего автомобильного транспорта

- Железная дорога магистральная электрифицированная (сущ.)
- Дорога обычного типа регионального значения (сущ.)
- Скоростная дорога местного значения (сущ.)

Поверхностные водные объекты

- Водоток (река,ручей,канал) (сущ.)
- Болото

0159300013416000055-0056756-01 - ГП					
Генеральный план муниципального образования - Смолеевское сельское поселение Ухоловского муниципального района Рязанской области					
Изм.	Коп.	Лист	№ док.	Подпись	Дата
Директор	Ковалева Р.А.				
Руководитель	Цирков С.М.				
Разработчик	Медведев М.Д.				
Н. контроль	Головин Н.К.				
МАТЕРИАЛЫ ПО ОБОСНОВАНИЮ ПРОЕКТА ГЕНЕРАЛЬНОГО ПЛАНА				СТАДИЯ	ЛИСТ
Карта границ Смолеевского СП и границ входящих в него существующих населенных пунктов М 1:40 000				ГП	9
				ООО ПКФ "Центр инжиниринг"	

0 1 250 2 500 5 000 7 500 10 000  
Метры